



START FROM YOU



COMPANY PROFILE

www.minienc.vn

CONTENT

1. Introduction	02
2. About us	03
3. Milestones	17
4. Coverage	19
5. Human resources	21
6. Capacity	23
7. Typical projects	25
8. Partners	80



INTRODUCTION



Dear Customers,

By listening and understanding customer's needs, Mini E&C have continuously created the effective solutions in terms of Design, Engineering, Construction, and Service. We do commit to provide customer the high quality and appropriated cost projects.

"MINI E&C - START FROM YOU"

With an in-depth understanding of factory projects, buildings, townhouses, and service trading projects, along with proper investment, MINI E&C is committed to providing customers with quality works at economical investment costs

Le Chien Thang
Director

ABOUT US

- ▶ Company name : MINI ENGINEERING AND CONSTRUCTION., JSC
- ▶ Abbreviated name: MINI ENC
- ▶ Business registration certificate: 0314075038
- ▶ Charter capital: VND50,000,000,000 (Fifty billion Viet Nam Dong)
- ▶ Address: 09, 53 Street, Binh Trung Tay Ward, Thu Duc City, Ho Chi Minh City, Viet Nam
- ▶ Phone : (028) 2253 7614
- ▶ Email : contacts@minienc.vn
- ▶ Website : www.minienc.vn

VISION

“ Becoming a **leading** construction company in Vietnam in the mid-range project segment of **Factory, Buildings, Townhouses, service trading projects** ”

MISSION

“ By respecting customer’s needs, Mini E&C do commit to provide not only the high quality projects but also the appropriate cost of investment to customer; becoming the trusted partner by being an important part of customer’s success; as well as contributing to the development of Vietnamese construction industry ”

CORE VALUES

- ▶ **Integrity.**
- ▶ Customer’s needs is **priority.**
- ▶ **Listening and understanding** partners.
- ▶ Contributing to partners’ **success.**
- ▶ **Dedication, passion** and **responsibility.**

► BUSINESS LICENSE

SỞ KẾ HOẠCH VÀ ĐẦU TƯ
THÀNH PHỐ HỒ CHÍ MINH
PHÒNG ĐĂNG KÝ KINH DOANH

CỘNG HÒA XÃ HỘI CHỦ NGHĨA VIỆT NAM
Độc lập – Tự do – Hạnh phúc

GIẤY CHỨNG NHẬN ĐĂNG KÝ DOANH NGHIỆP
CÔNG TY CỔ PHẦN

Mã số doanh nghiệp: 0314075038
Đăng ký lần đầu: ngày 21 tháng 10 năm 2016
Đăng ký thay đổi lần thứ: 6, ngày 22 tháng 07 năm 2022

1. Tên công ty
Tên công ty viết bằng tiếng Việt: CÔNG TY CỔ PHẦN KỸ THUẬT VÀ XÂY DỰNG MINI
Tên công ty viết bằng tiếng nước ngoài: MINI ENGINEERING AND CONSTRUCTION JOINT STOCK COMPANY
Tên công ty viết tắt: MINI E&C

2. Địa chỉ trụ sở chính
48 Nguyễn Văn Kinh, Phường Thạnh Mỹ Lợi, Thành phố Thủ Đức, Thành phố Hồ Chí Minh, Việt Nam
Điện thoại: 0906 359 956 Fax:
Email: Website:

3. Vốn điều lệ
Vốn điều lệ: 50.000.000.000 đồng.
Bằng chữ: Năm mươi tỷ đồng
Mệnh giá cổ phần: 10.000 đồng
Tổng số cổ phần: 5.000.000

4. Người đại diện theo pháp luật của công ty

* Họ và tên: LÊ CHIẾN THẮNG Giới tính: Nam
Chức danh: Tổng giám đốc
Sinh ngày: 20/01/1991 Dân tộc: Kinh Quốc tịch: Việt Nam
Loại giấy tờ pháp lý của cá nhân: Thẻ căn cước công dân
Số giấy tờ pháp lý của cá nhân: 066091002335
Ngày cấp: 20/04/2021 Nơi cấp: Cục Trưởng Cục Cảnh sát quản lý hành chính về trật tự xã hội
Địa chỉ thường trú: 25.02-Block Era EA2, Chung Cư The Era Town, Phường Phú Mỹ, Quận 7, Thành phố Hồ Chí Minh, Việt Nam
Địa chỉ liên lạc: 25.02-Block Era EA2, Chung Cư The Era Town, Phường Phú Mỹ, Quận 7, Thành phố Hồ Chí Minh, Việt Nam

TRƯỞNG PHÒNG
Phó Trưởng Phòng
Củ Thành Đức

► CERTIFICATE OF OPERATION

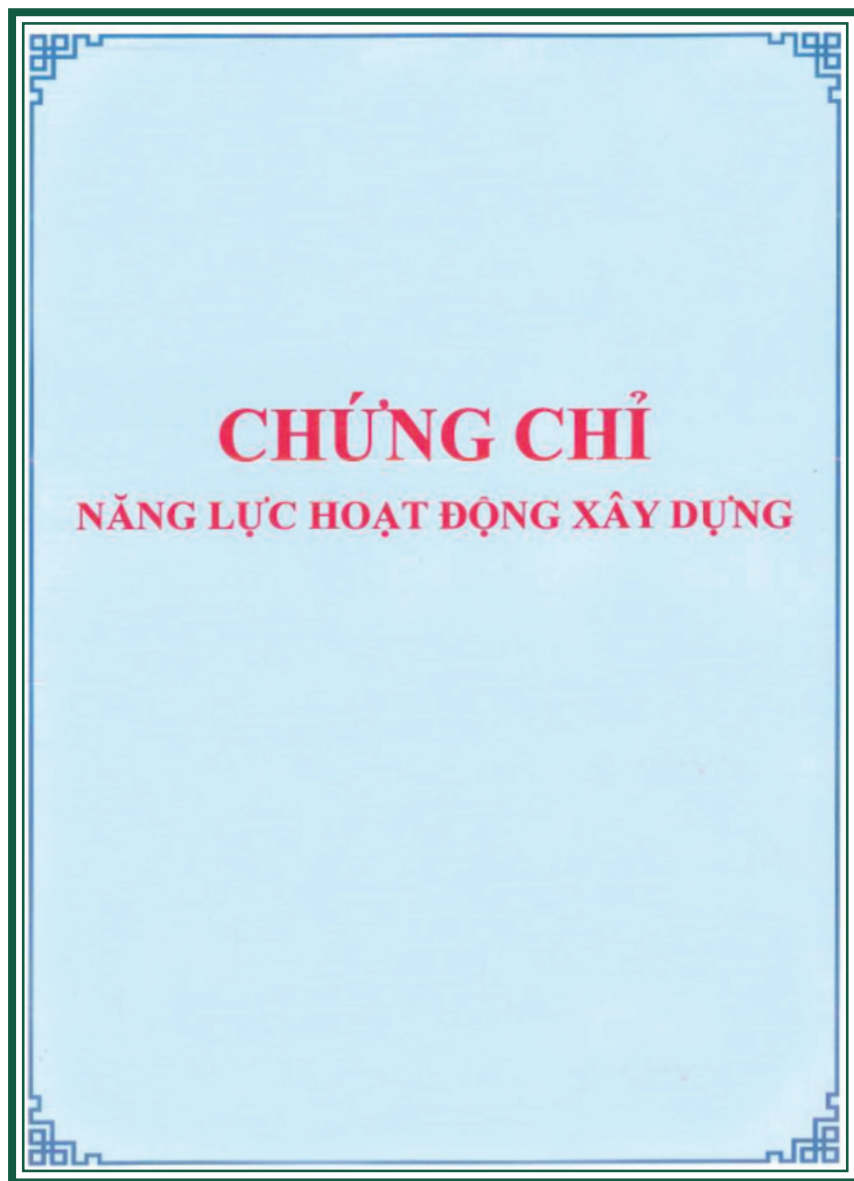

ỦY BAN NHÂN DÂN
THÀNH PHỐ HỒ CHÍ MINH
SỞ XÂY DỰNG

CỘNG HÒA XÃ HỘI CHỦ NGHĨA VIỆT NAM
Độc lập - Tự do - Hạnh phúc

**CHỨNG CHỈ
NĂNG LỰC HOẠT ĐỘNG XÂY DỰNG**

Số: HCM-00020415

*(Ban hành kèm theo Quyết định số: 1901/QĐ-SXD-QLNGĐXD 18/12/2018 và
Quyết định số: 295/QĐ-SXD-QLNGĐXD ngày 14/3/2022)*

Tên tổ chức: **CÔNG TY TNHH KỸ THUẬT VÀ XÂY DỰNG MINI**
Giấy chứng nhận đăng ký doanh nghiệp/Quyết định thành lập số: 0314075038
Ngày cấp: Đăng ký cấp lần đầu ngày 21/10/2016, thay đổi lần thứ 5 ngày 05/11/2021;
Nơi cấp: Sở Kế hoạch và Đầu tư Thành phố Hồ Chí Minh;
Tên người đại diện theo pháp luật:
Ông/Bà: Võ Trung Trực Chức vụ: Giám đốc
Địa chỉ trụ sở chính: Số 10 - 12 Đường số 52, phường Thạnh Mỹ Lợi, thành phố Thủ Đức,
Thành phố Hồ Chí Minh
Số điện thoại: 0906359956 Số fax:
Email: contacts@minienc.vn Website: minienc.vn
Phạm vi hoạt động xây dựng:

1. Thiết kế, thẩm tra thiết kế xây dựng (kiến trúc; kết cấu; cơ điện; cấp thoát nước) công trình dân dụng, công nghiệp: Hạng III;
2. Thi công xây dựng công trình dân dụng, công nghiệp: Hạng II;
3. Thi công công tác xây dựng công trình hạ tầng kỹ thuật, giao thông (đường bộ; cầu; đường thủy nội địa - hàng hải), phục vụ nông nghiệp và phát triển nông thôn (thủy lợi, đê điều): Hạng III;
4. Thi công lắp đặt thiết bị vào công trình hạ tầng kỹ thuật, giao thông (đường bộ; cầu): Hạng III.

Chứng chỉ này có giá trị đến hết ngày: **18/12/2028**./

Thành phố Hồ Chí Minh, ngày 14 tháng 3 năm 2022

**KT. GIÁM ĐỐC
PHÓ GIÁM ĐỐC**
SỞ XÂY DỰNG
Huỳnh Thanh Kiệt

► CERTIFICATE OF OPERATION

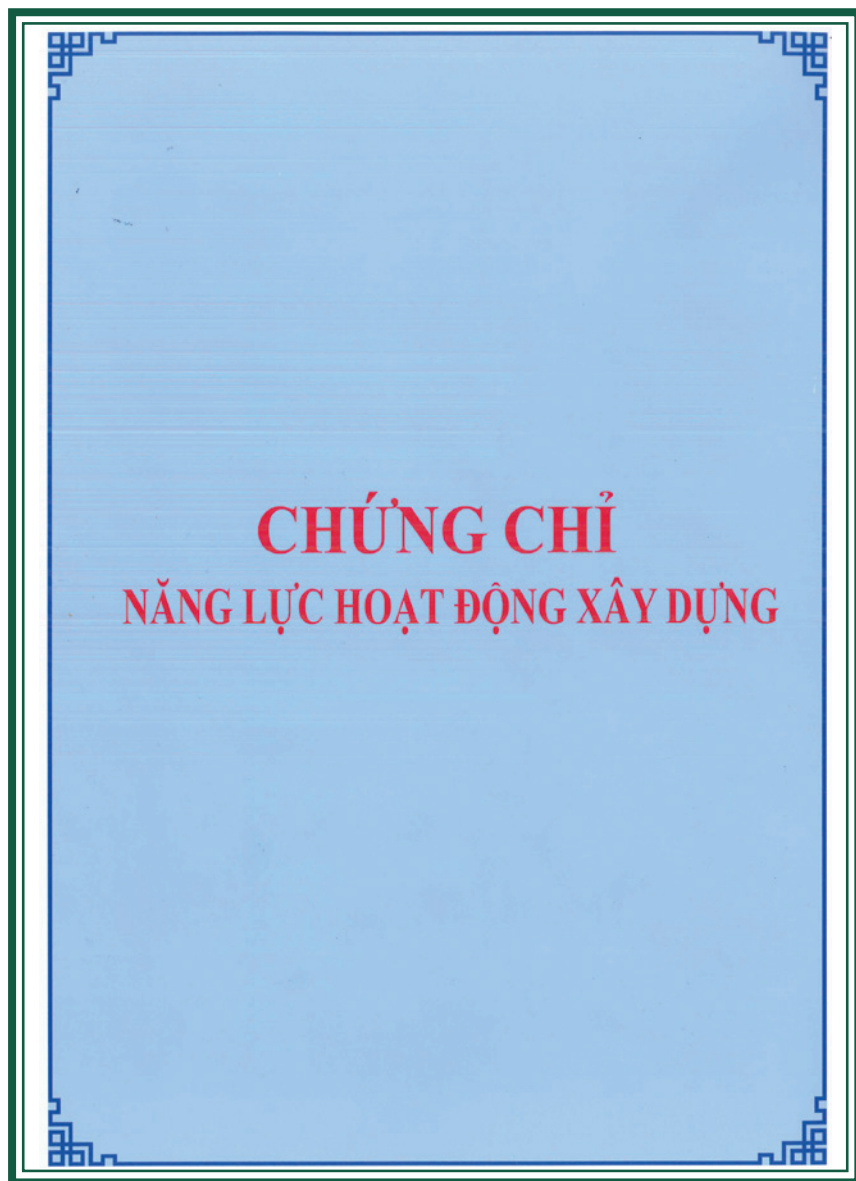

► ISO CERTIFICATE



► LYSAGHT BUILDER CERTIFICATE



ABOUT US

General information

► EQUIPMENT WAREHOUSE



Ring lock (150 Tons)



Purlin (850 Tons)



Binh Duong warehouse 2.200m²

MILESTONES

- General contractor design, construction and legal project go! (Dien Ban, Loc Ninh, Huong Tra...), Go! Truong Chinh renovation
- Collaborate to become a Builder and authorized distributor of Lysaght products



- Subcontractor of Gold Coast project in Nha Trang province(2 tower building with 3 basement and 40 story each tower)



2021 - 2024

- Investing 1500 tons of construction equipments



2018 - 2019

2019 - 2020

- Constructing Mini E&C Building
- General contractor of many projects



2016 - 2017

2017 - 2018



COVERAGE

In the past 8 years, MINI E&C has expanded our coverage through nationwide, mainly in Southern and Central of Viet Nam

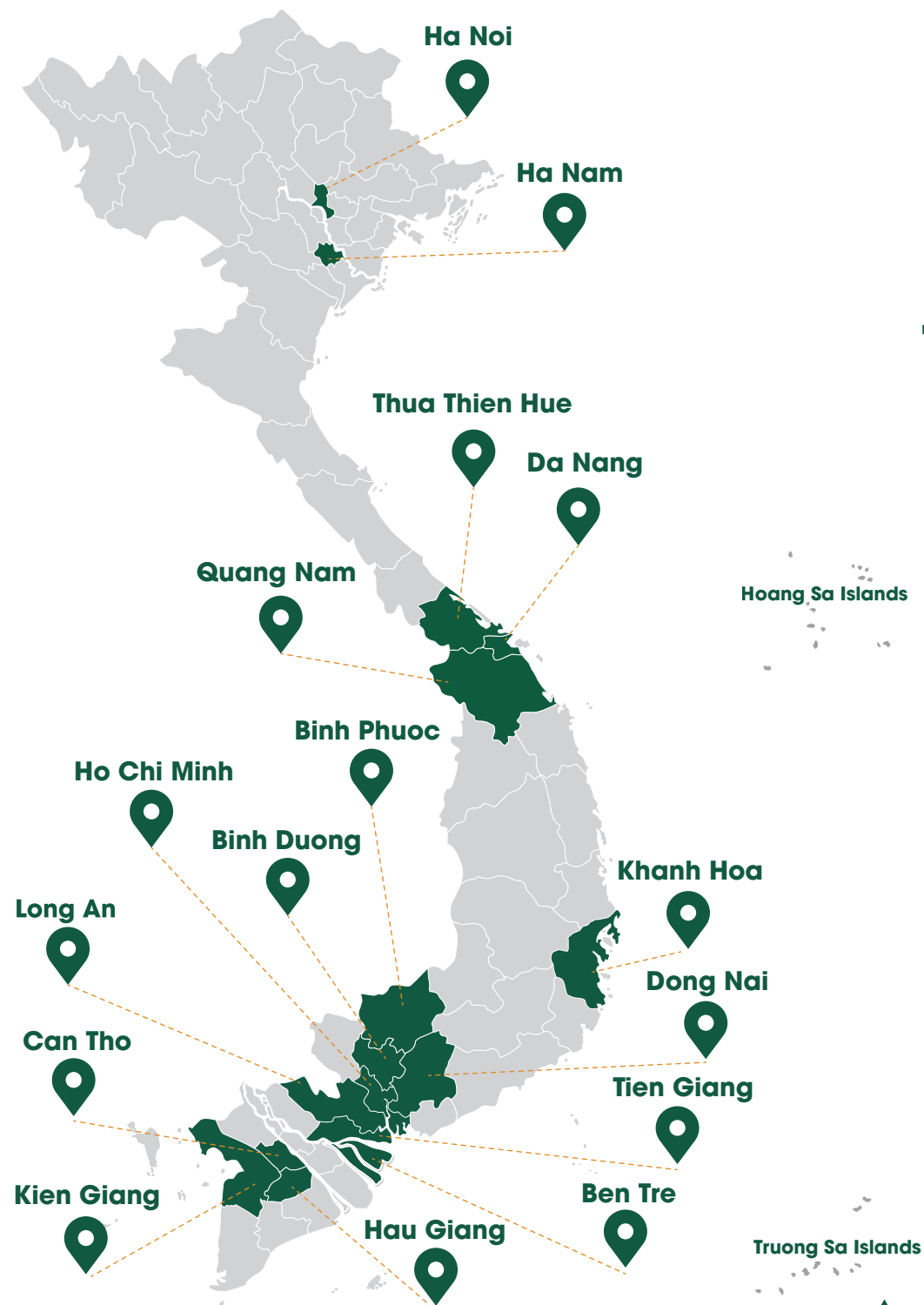
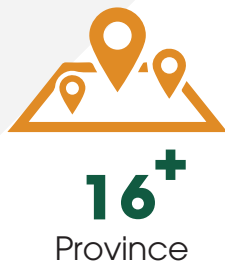

HUMAN RESOURCES

In order to rule the leading part in our target segment of construction market, MINI E&C is quite confident with our dynamic human resources these are progressive, integrity, and professional employees.



105⁺

Trusted MINI Partners.

95%

Personnel with university, college and postgraduate qualifications.

58

Engineer, Manager.

CAPACITY

BUILDING



SERVICE TRADING PROJECT



TOWNHOUSE



FACTORY



FINISHING & FIT OUT



INFRASTRUCTURE



TYPICAL PROJECTS

► BUILDING

GOLD COAST NHA TRANG



150.000 ^{m²} Total floor area

Client:	Thanh Yen Group
Project type:	Building
Scale:	2 tower, 3 basements, 40 floors
Scope of work:	Construction structural, finishing
Status:	Completed

TYPICAL PROJECTS

► BUILDING

DEK BUILDING



12.000 ^{m²} Total floor area

Client:	Mr. Pham Quoc Thuan
Project type:	Building
Scale:	2 basements, 14 floors
Scope of work:	Main Constructor
Status:	Completed

TYPICAL PROJECTS

► BUILDING

MINI BUILDING



1.800 ^{m²} Total floor area

Client:	Mini Engineering And Construction, JSC
Project type:	Building
Scale:	1 basement, 6 floors
Scope of work:	General Contractor
Status:	Completed



TYPICAL PROJECTS

► BUILDING

NAM VAN PHONG BUILDING



10.000 ^{m²} Total floor area

Client: Thanh Yen Group
Project type: Building
Scale: 5 floors
Scope of work: Construction structural, finishing
Status: Completed

HA TIEN HOTEL



30.000 ^{m²} Total floor area

Client: Hoa Binh Shipping
Project type: Building
Scale: 6 floors
Scope of work: Construction structural, finishing
Status: Completed

TYPICAL PROJECTS

► BUILDING

FIT HOTEL



1.000 ^{m²} Total floor area

Client: Mr. Bui Chi Thanh
Project type: Building
Scale: 6 floors
Scope of work: General Constructor
Status: Completed

1.500 ^{m²} Total floor area

Client: Mr. Nguyen Tri Thong
Project type: Building
Scale: 1 Basement, 7 floors
Scope of work: General Constructor
Status: Completed

KHANH HA HOTEL



TYPICAL PROJECTS

► SERVICE & TRADING PROJECT

go! DIEN BAN



5.000 ^{m²} Total floor area

Client:	Central Retail
Project type:	Service trading project
Scale:	5000 m2
Scope of work:	General Contractor
Status:	Completed

TYPICAL PROJECTS

► SERVICE & TRADING PROJECT

RENOVATION GO! TRUONG TRINH

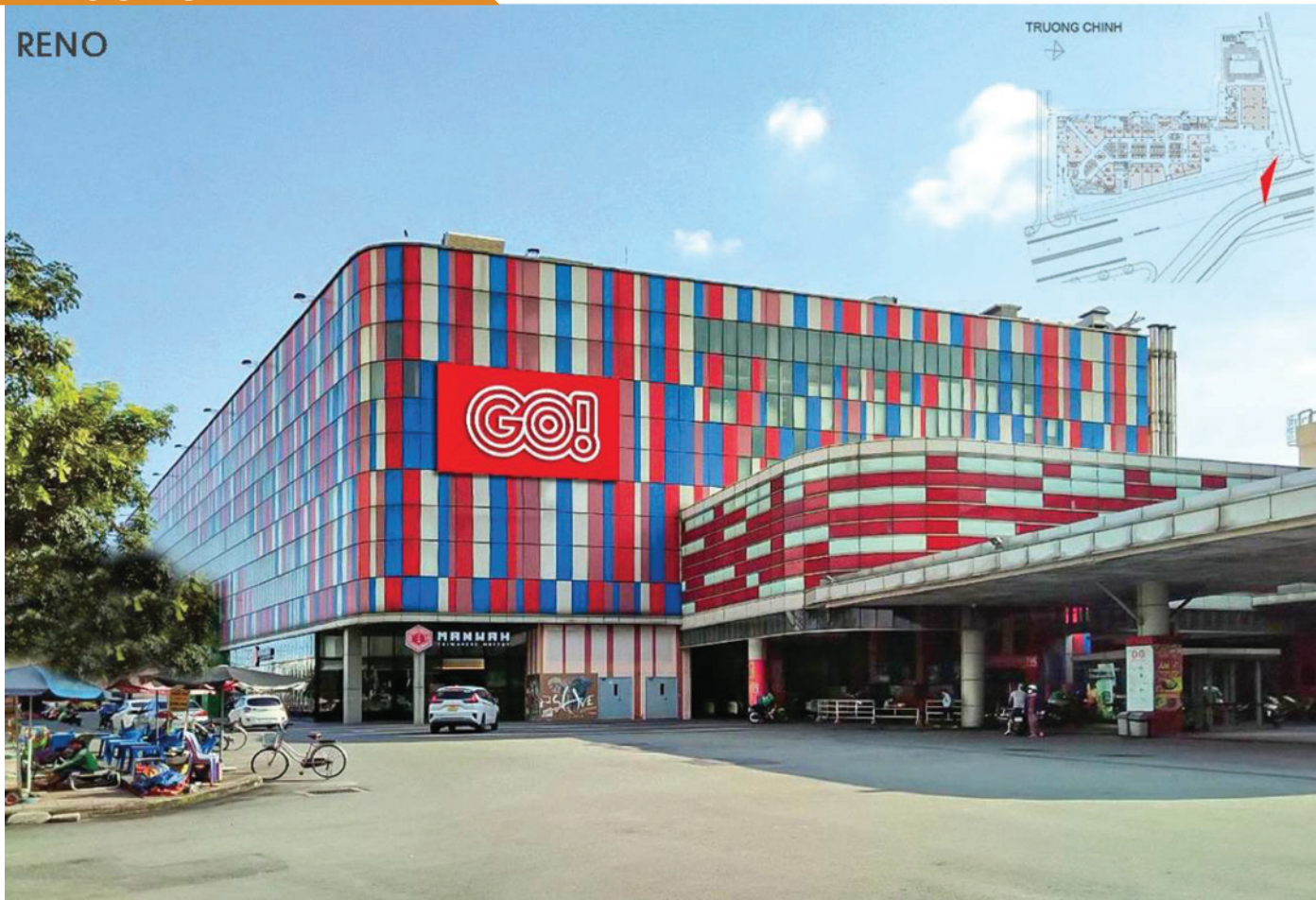

1 BASEMENT 3 FLOORS

Client:	Central Retail
Project type:	Service trading project
Scale:	7000 m2
Scope of work:	General Contractor
Status:	Completed

TYPICAL PROJECTS

► SERVICE & TRADING PROJECT

TOPS MARKET PARKCITY HA NOI



2200 ^{m²} Total floor area

Client:
Project type:
Scope of work:
Status:

Central Retail
Service trading project
General Contractor
Complete

TYPICAL PROJECTS

► SERVICE & TRADING PROJECT

go! LOC NINH



5.784 ^{m²} Total floor area

Client:	Thanh Phuong Real Estate - Investment ., JSC
Project type:	Service trading project
Scale:	5,784 m2
Scope of work:	General Constructor
Status:	In process

TYPICAL PROJECTS

► SERVICE & TRADING PROJECT

go! HUONG TRA



5.750 ^{m²} Total floor area

Client:	Central Retail
Project type:	Service trading project
Scale:	5,750 m2
Scope of work:	General Contractor
Status:	In process

TYPICAL PROJECTS

► SERVICE & TRADING PROJECT

MEGA MARKET



Client: MM Mega Market (VietNam) Company Limited
Project type: Service trading project
Scope of work: Renovation
Status: In process



TYPICAL PROJECTS

► SERVICE & TRADING PROJECT

SEVEN ELEVEN

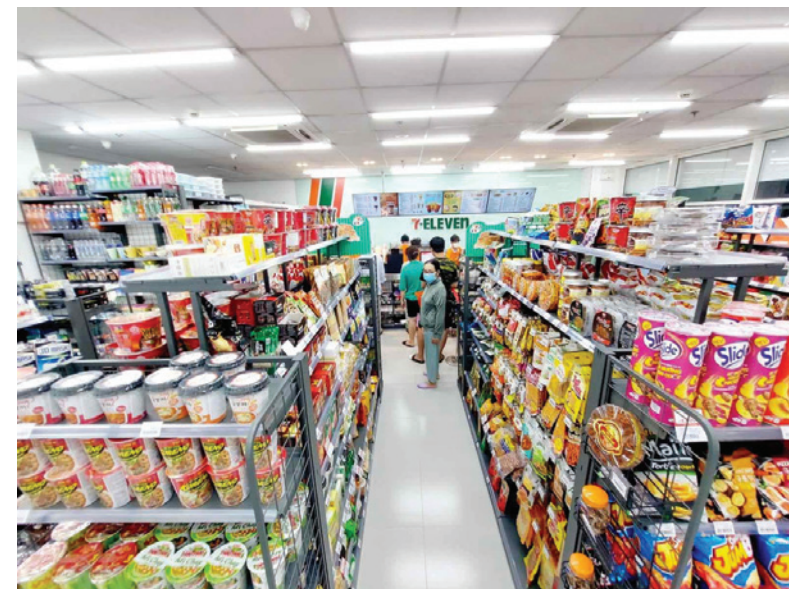

TYPICAL PROJECTS

► SERVICE & TRADING PROJECT

HOAN MY THU DUC



Client: Hoan My Thu Duc International General hospital .,JSC
Project type: Service trading project
Scope of work: Renovate the main entrance, staircase area,
and build a new canteen
Status: In process

TYPICAL PROJECTS

► TOWNHOUSE

THE PEARL RIVERSIDE PHASE 01

42 HOUSES

Client:	Sea Holdings
Project type:	Townhouses
Scale:	42 units, 4 floors
Scope of work:	Construction structural, finishing
Status:	Completed



THE PEARL RIVERSIDE PHASE 02

34 HOUSES

Client:	Sea Holdings
Project type:	Townhouses
Scale:	34 units, 4 floors
Scope of work:	Construction structural, finishing
Status:	Completed



TYPICAL PROJECTS

► TOWNHOUSE

SUN CASA CENTRAL PHASE 2A.5

76 HOUSES

Client: VSIP II
Project type: Townhouses
Scale: 76 units, 3 floors
Scope of work: Construction structural, finishing
Status: Completed



TYPICAL PROJECTS

► TOWNHOUSE

MORITO NOVAWORLD HO TRAM



45 HOUSES

Client:

Nova Group

Project type:

Townhouses

Scope of work:

Construction structural, finishing, MEP

Status:

Completed

TYPICAL PROJECTS

► TOWNHOUSE

21 HOUSES

Client: River 27 Co., Ltd
Project type: Townhouses
Scope of work: Construction structural, finishing, MEP
Status: Completed

GOLDEN HILLS CITY



TYPICAL PROJECTS

► FACTORY

12.000 ^{m²} Total floor area

Client: Le Tran Manufacturing Investment JSC
Project type: Factory
Scale: 12.000m²
Scope of work: General Contractor
Status: Completed



LE TRAN FACTORY

TYPICAL PROJECTS

► FACTORY

HA GIA SHOES FACTORY PHASE 01

27.000 ^{m²} Total floor area

Client: Dong Hung,. JSC
Project type: Factory
Scale: 27.000 m2
Scope of work: Construction structural, finishing, infrastructure
Status: Completed



HA GIA SHOES FACTORY PHASE 02

24.000 ^{m²} Total floor area

Client: Dong Hung,. JSC
Project type: Factory
Scale: 24.000 m2
Scope of work: Construction structural, finishing, infrastructure
Status: Completed



TYPICAL PROJECTS

► FACTORY

KING GROUP

3.300 ^{m²} Total floor area

Client: King Group
Project type: Factory
Scale: 3.300 m2
Scope of work: Construction slab and utilities
Status: Completed



GAIN LUCKY FACTORY

15.000 ^{m²} Total floor area

Client: Unicons Investment Construction Limited Company
Project type: Factory
Scale: 15.000 m2
Scope of work: Finishing
Status: Completed



TYPICAL PROJECTS

► FACTORY

PEPSICO BINH DUONG FACTORY



Client: Pepsico Foods VietNam Company
Project type: Factory
Scope of work: Erection chimney system
Status: Completed

PEPSICO HA NAM FACTORY



Client: Pepsico Foods VietNam Company
Project type: Factory
Scale: 25.000 m2
Scope of work: Provide, erection roof sheeting, wall sheeting
Status: Inprocess

TYPICAL PROJECTS

► FINISHING & FIT OUT

MINI BUILDING



TYPICAL PROJECTS

► FINISHING & FIT OUT

FIT HOTEL

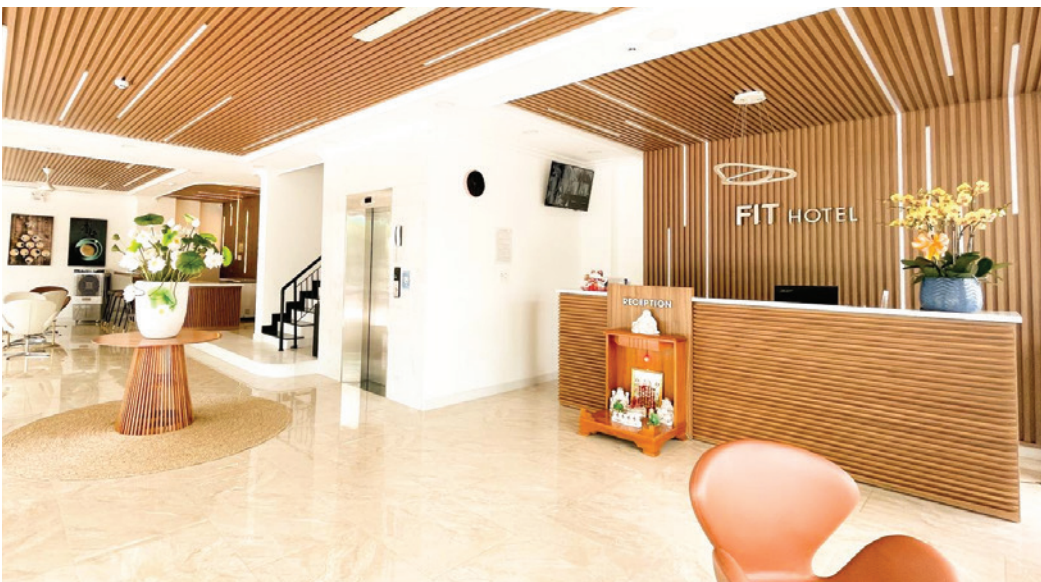
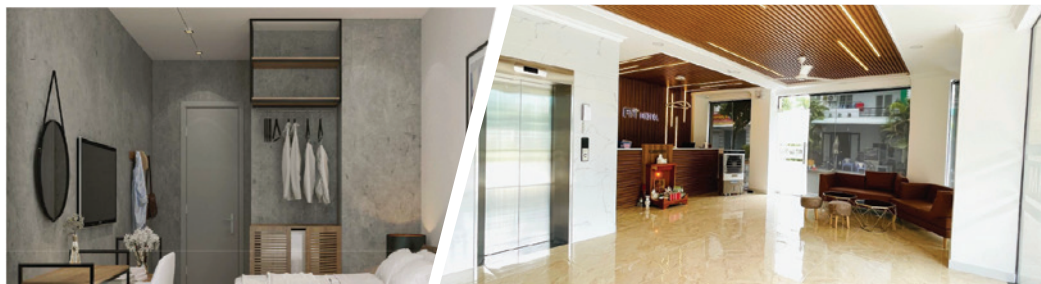

LE TRAN FACTORY



TYPICAL PROJECTS

► FINISHING & FIT OUT

go! DIEN BAN



RENOVATION GO! TRUONG TRINH



TYPICAL PROJECTS

► FINISHING & FIT OUT

TOPS MARKET PARKCITY HA NOI



TYPICAL PROJECTS

► INFRASTRUCTURE

HA GIA SHOES FACTORY PHASE 01

Client: Dong Hung, JSC
Project type: Factory
Scale: 27.000 m2
Scope of work: infrastructure
Status: Completed



HA GIA SHOES FACTORY PHASE 02

Client: Dong Hung, JSC
Project type: Factory
Scale: 24.000 m2
Scope of work: infrastructure
Status: Completed



TYPICAL PROJECTS

► INFRASTRUCTURE

12.000^{m²}
Total floor area

Client: Dat Tot Real Estate
Project type: Infrastructure
Scale: 12.000 m2
Scope of work: Infrastructure
Status: Completed

AN HOA GARDEN CITY



LE TRAN FACTORY

Client: Le Tran Manufacturing Investment JSC
Project type: Factory
Scale: 12.000m2
Scope of work: General Constructor
Status: Completed



PARTNERS



[BEST REGARDS]



MINI ENGINEERING AND CONSTRUCTION ., JSC

Address: 09,53 Street, Binh Trung Tay Ward, Thu Duc
City, Ho Chi Minh City, Viet Nam

Phone : (028) 2253 7614

Email : contact@minienc.vn

Website : www.minienc.vn

mini
E&C

www.minienc.vn